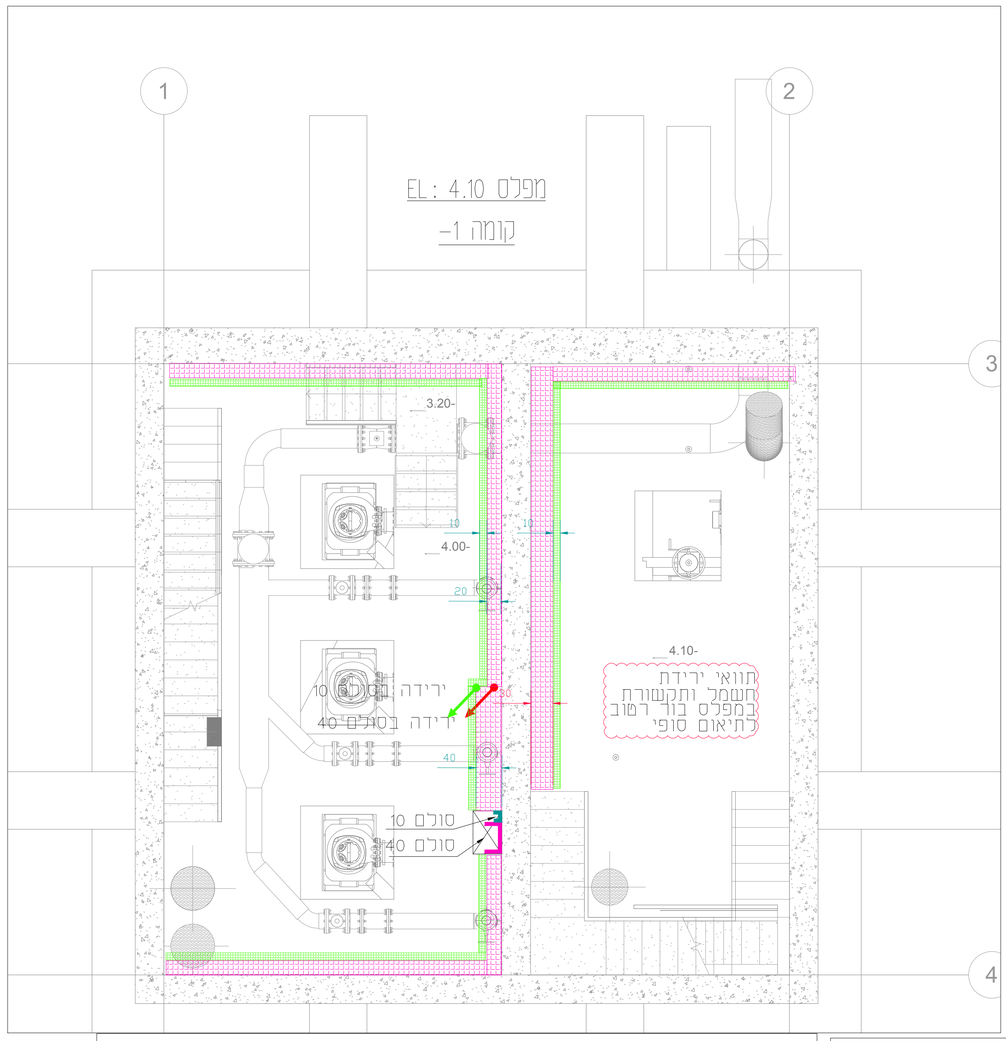

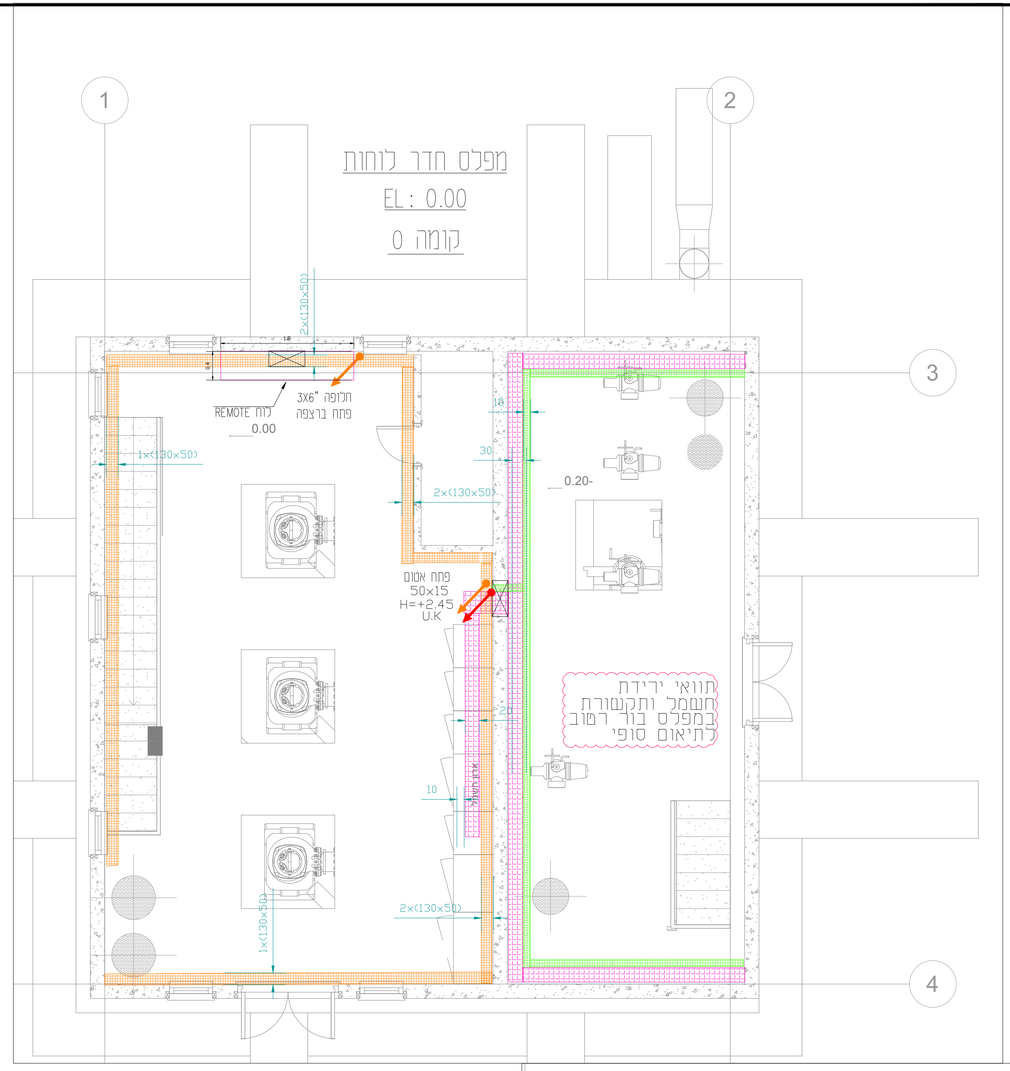

מקרא:

	תעלת PVC במידות 85x50 ס"מ עבור כבלי פיקוד\תקשורת תותקן תחת סולם חשמל עה"ט מיקום סופי יקבע ע"י פיקוח בשטח.
	סט תעלות PVC בגודל 130X50 עבור חשמל עם מחיצה עבור פיקוד\תקשורת יותקנו ע"הט זה לצד זה.
	סולם רשת במידות 6\30 ס"מ עבור כבליי חשמל להתקנה במפלס המסומן ומיקום סופי ע"י פיקוח בשטח.
	- ירידה כבלי תקשורת\חשמל ראה סימון בתוכנית

פרט כניסת חשמל למגוף

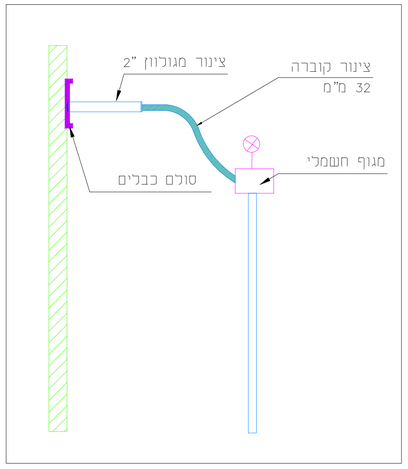

הערות:

1.0 הגעה כ"ת וציוד במרכז חדר בצינור מרירון 32 מ"מ או ש"ע.

2.0 כל הירידות והעליות לציוד החשמלי ע"י תעלת PVC עה"ט.
כדוגמת "איבוקו" או שווה ערך מאושר.

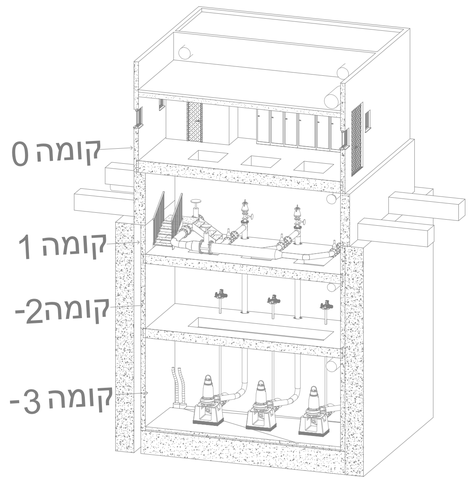

BY :	ע"י	FOR :	עבור
YANAI LTD ELECTRICAL ENGINEERING	יאני בע"מ		תאגיד המים מי אביבים
HAIFA	הנדסת חשמל חיפה		
TEL-AVIV	תל אביב		
PLANT:		מתקן:	ת"ש ביוב מתקן עג'מי
TITLE :		נושא :	תוכנית ותעלות
SCALE :	קנ"מ	REV. שינוי 0	DRAWING No. 8777-103-01 שרטוט מס' 1 OF 2

	תאריך DATE	ע"י BY
DES. תכנן	30.10.23	עמית
DRW. שרטט	30.10.23	עמית
CHK. בדק	30.10.23	עמית
APP.I אישר	30.10.23	אבי

לאישור FOR APPR.	לעיון FOR REFE	למכרז FOR BIDS

DESCRIPTION תיאור	DWG.No שרטוט מס'
REFERENCE DWG. שרטוטי סימוכין	

	תאריך DATE	ע"י BY
	03.04.24	אבי
	30.10.23	אבי

DESCRIPTION תיאור	No:מס'
REVISIONS שינויים	0 למכרז
	P0 לעיון

תאריך DATE	תאריך DATE	תאריך DATE	תפוצה DISTRIBU